Protection - Contrôle - Identification - Traçabilité – Solutions Rfid

www.leghorngroup.fr

LeghornGroup®

CABLE SEAL RFID UHF
Tamper Evident

Haut niveau de sécurité pour diverses applications

Fabriqué à LeghornGroup

2023 LeghornGroup IT Team 7401-A689

Les photos et dessins sont purement indicatifs. Les tailles et les couleurs peuvent changer.

CABLE SEAL RFID UHF
TAMPER EVIDENT
3.5x350mm

- ISO18000-6 UHF tag (EPC global Class 1 Generation 2)
- Code d'identification unique (ne peut pas être répliqué)
- Read/write User Memory

Détection de deux états :

- Fermé – Lumière verte
- Altéré – Lumière rouge

2023 LeghornGroup IT Team 7401-A689

CABLE SEAL RFID UHF
TAMPER EVIDENT

Fermé = STATUS OK

Lorsque le scellé est correctement fermé, à la lecture des opérations il annonce son état "OK".

2023 LeghornGroup IT Team 7401-A689

CABLE SEAL RFID UHF
TAMPER EVIDENT

Câble coupé = STATUS TAMPER

Chaque événement de sabotage est **stocké dans la mémoire de la puce RFID**. Si vous essayez de reconnecter les extrémités du câble et que vous vous attendez à ce que le scellé soit intact, l'opération de lecture se traduira toujours par un statut altéré, c'est-à-dire TAMPER.

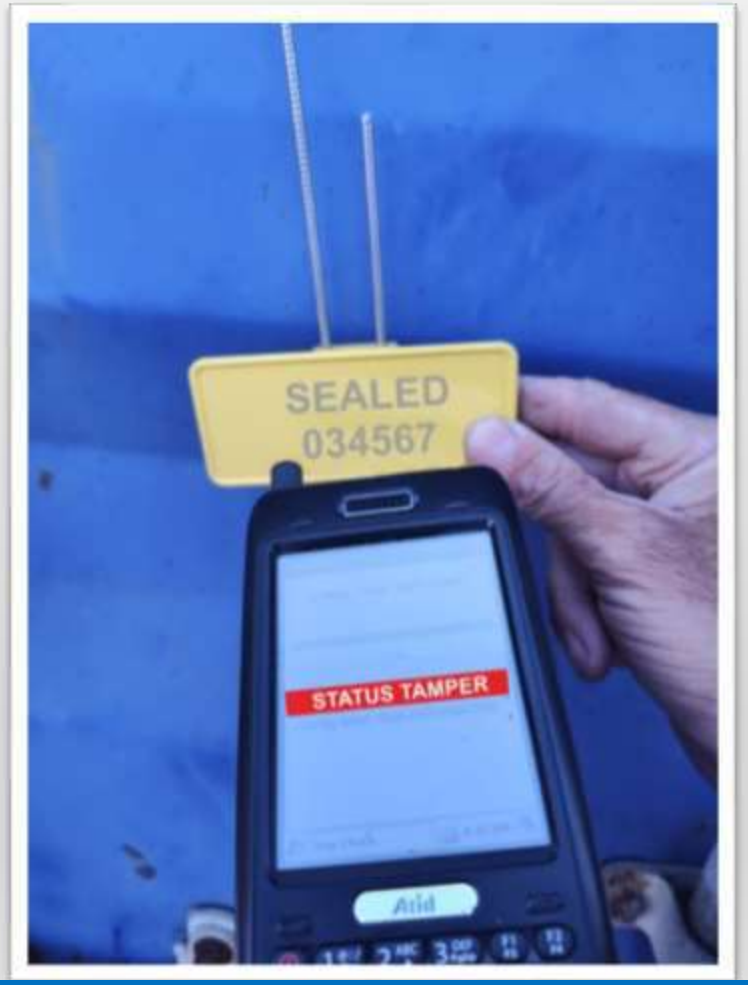

2023 LeghornGroup IT Team 7401-A689

Les photos et dessins sont purement indicatifs. Les tailles et les couleurs peuvent changer.

Spécifications en radiofréquence :

Fréquence de fonctionnement :	860 – 960 MHz
Normes RF de référence :	ISO/IEC 18000-6C
Protocole RF :	EPC global Class 1 Gen2
Technologie :	Passive NXP
Circuit intégré :	G2iM+
Mémoire inscriptible par l'utilisateur :	Oui – jusqu'à 640 bit
Mémoire EPC:	de 128 bit jusqu'à 448 bit de EPC
TID (Tag IDentifier):	Mémoire 96 bit, incluant 48-bit
Mot de passe de protection :	Oui
Détection d'état d'altération:	Oui
Cycles de lecture/écriture :	Oui 10K
Conservation des données :	20 ans

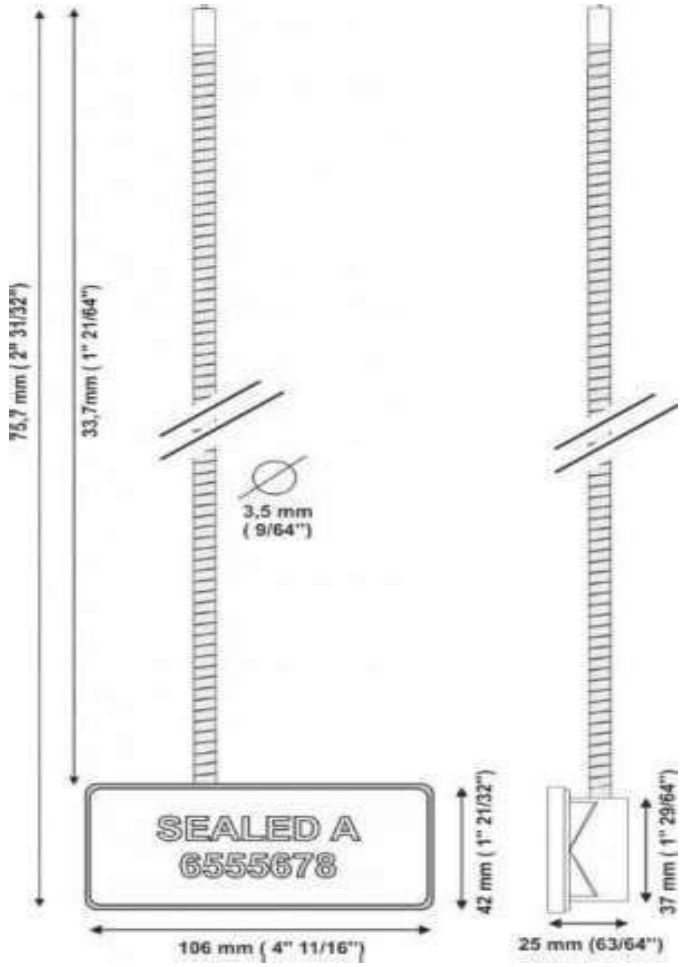

2023 LeghornGroup IT Team 7401-A689

Spécifications mécaniques :

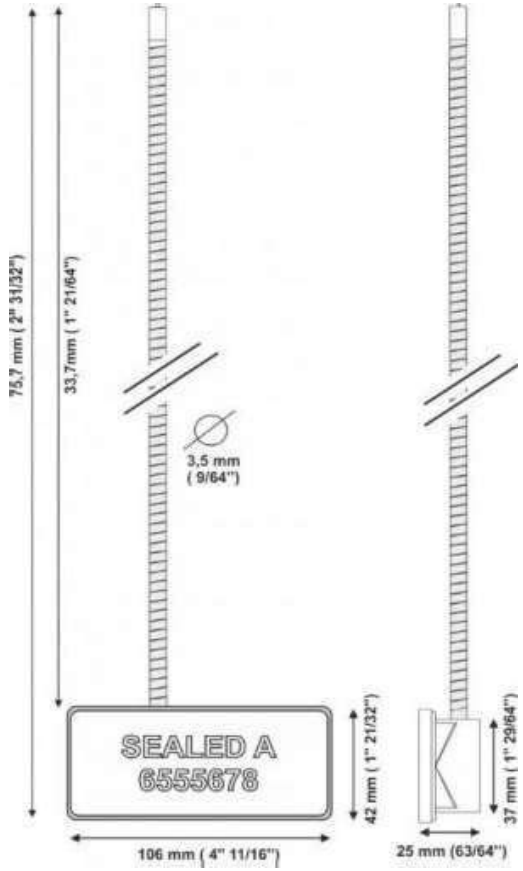

- Protection IP : IP66
- Température de fonctionnement : - 20°C/ +55°C
- Température de stockage : - 30°C / +80°C
- Dimensions de la partie électronique : mm 42 x 115 x 4 (1” 21⁄32” x 4” 17⁄32” x 5⁄32”)
- Longueur de câble standard : 350 mm (1”21/64”)
- Diamètre du câble : 3,5 mm (9/64)
- Poids : 61 gr
- Matériau : Acier carbonitruré ABS conforme à la Directive Européenne 2002/ EC
  Restriction of Hazardous Substances (RoHS)

Prestations

- Distance de lecture avec lecteur portable : 3 m (118” 7⁄64”) (selon le lecteur)
- Distance de lecture avec portillon fixe : 8 m (314” 61⁄64”) (selon le lecteur)
- Qualité: 100 % des performances vérifiées

2023 LeghornGroup IT Team 7401-A689

CABLE SEAL RFID UHF Tamper Evident

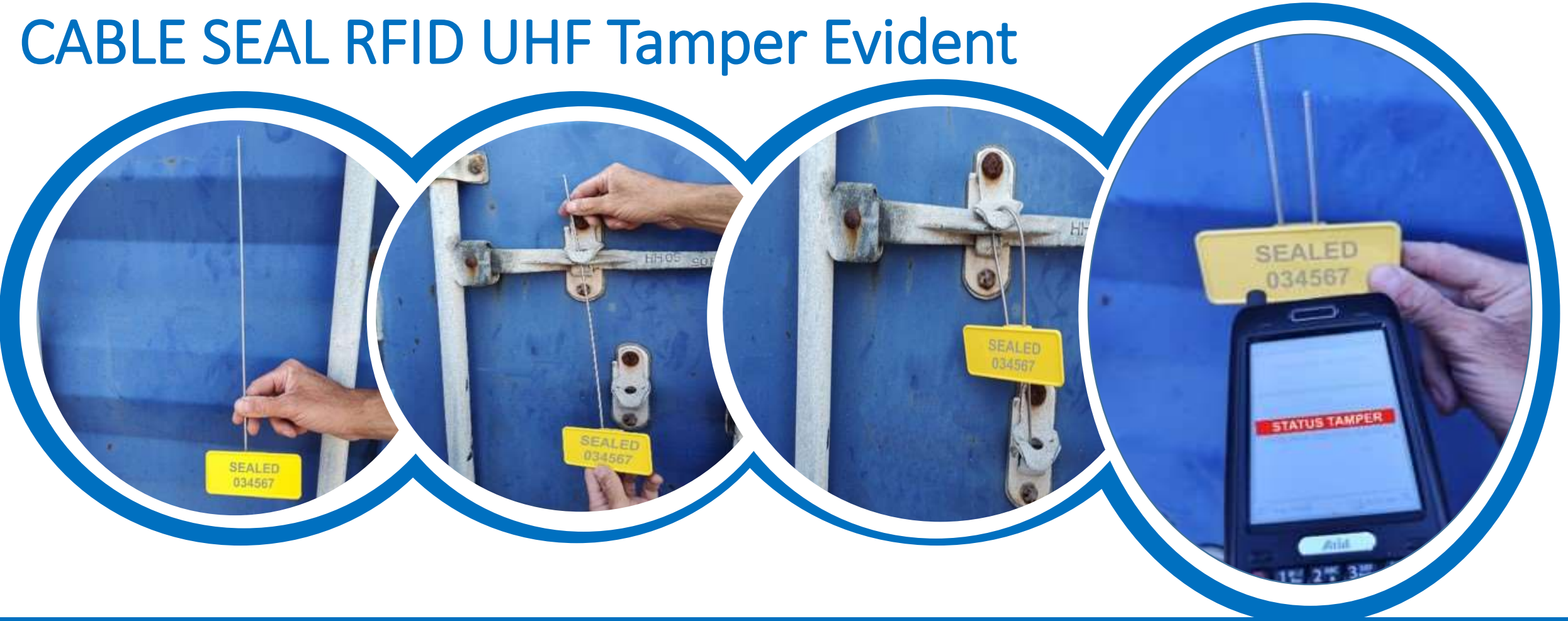

2023 LeghornGroup IT Team 7401-A689

Champs d'action de LeghornGroup

PROTECTION: Nous protégeons vos biens avec des scellés de sécurité et avec tous types de produits antieffraction. Nous sommes en mesure de créer des solutions techniques personnalisées pour tous les besoins spécifiques des clients.

CONTRÔLE: Nous assurons le contrôle des biens et des personnes grâce à des produits de sécurité et des solutions complètes intégrées, matérielles et logicielles, avec possibilité de surveillance et d'intervention en temps réel et en conditions mobiles.

IDENTIFICATION: Nous proposons des solutions de produits et de services qui utilisent des technologies innovantes pour identifier de manière unique les objets, les animaux, les véhicules et les personnes, garantissant ainsi leur sécurité. Nous avons une expertise spécifique dans les solutions d'authentification de produits.

TRAÇABILITÉ: Nous suivons tout bien, animal ou humain grâce à nos dispositifs avancés, donnant la possibilité d'accéder en temps réel à toutes les informations qui nous permettent de surveiller l'emplacement, le statut et le mouvement des biens et des personnes.

SOLUTIONS RFID: LeghornGroup produit également des scellés électroniques RFID, l'identification par radiofréquence et des systèmes de traçage d'objets, d'animaux et de personnes, permettant de nouvelles opérations plus efficaces pour accélérer la chaîne d'approvisionnement.;

2023 LeghornGroup IT Team 7401-A689

FINDUS@

info@leghorngroup.com

LeghornGroup S.r.l.
34/36 Via degli Arrotini
57121 Livorno (LI) Italy
www.leghorngroup.com
info@leghorngroup.com

LeghornGroup – India
www.leghorngroup.in

LeghornGroup – Italy
www.leghorngroup.it

LeghornGroup – U.S.A.
www.leghorngroup.com

LeghornGroup – Belgium
www.leghorngroup.be
www.leghorngroup. nl

LeghornGroup – Czech Republic
www.leghorngroup.cz
www.leghorngroup.pl

LeghornGroup – Greece
www.leghorngroup.gr

LeghornGroup – Republic of Moldova
www.leghorngroup.ro

LeghornGroup – España
www.leghorngroup.es

Les photos et dessins sont purement indicatifs. Les tailles et les couleurs peuvent changer.